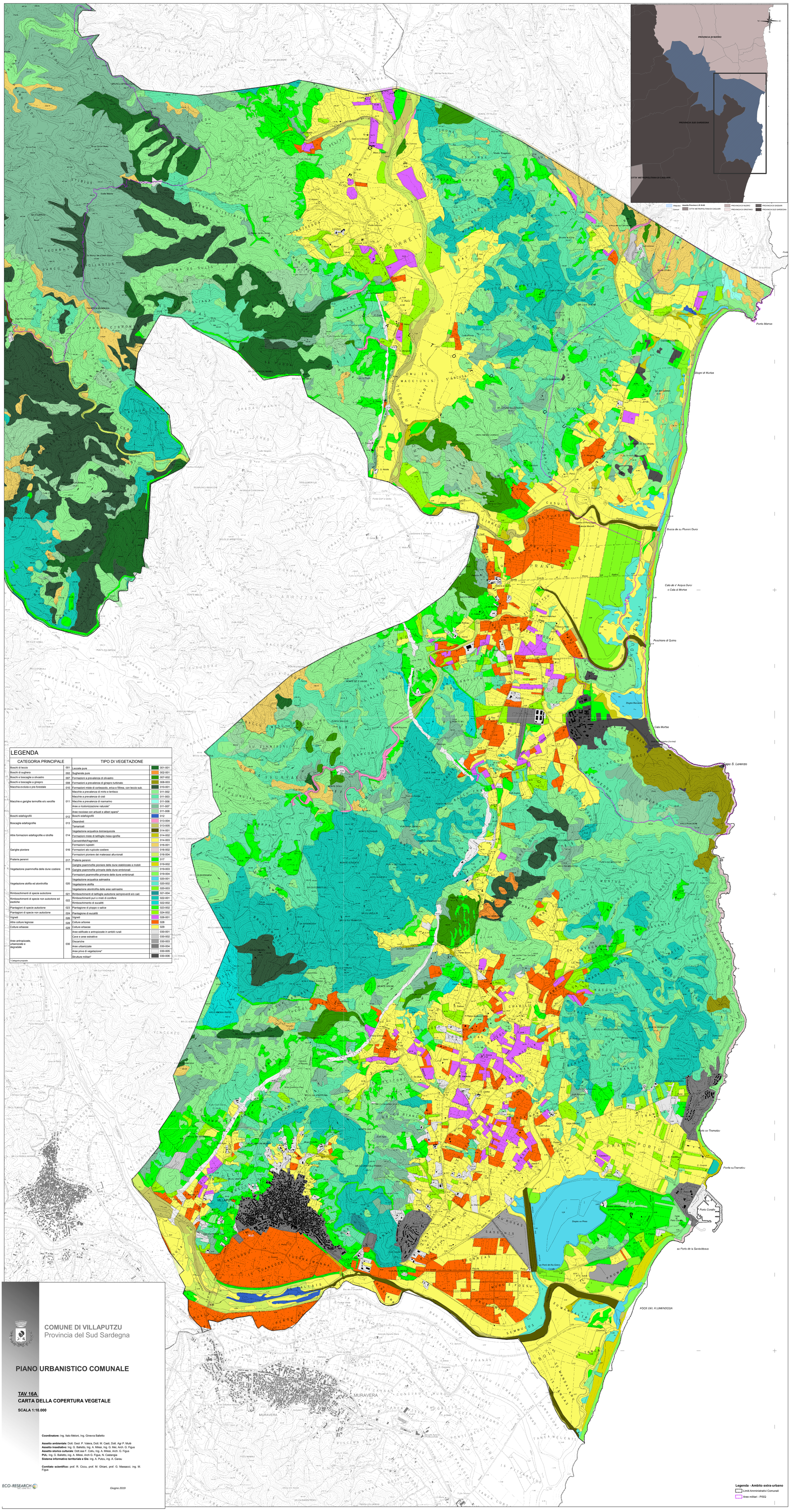

LEGENDA

CATEGORIA PRINCIPALE		TIPO DI VEGETAZIONE	
Boschi di leccio	001	Leccete pure	001-001
Boschi di sughera	002	Sugherete pure	002-001
Boschi e boscaglie a olivastro	007	Formazioni a prevalenza di olivastro	007-002
Boschi e boscaglie a ginepro	008	Formazioni a prevalenza di ginepro turbinato	008-003
Macchia evoluta e pre-forestale	010	Formazioni miste di orfledeto, erica e filirea, con leccio sub.	010-001
Macchie e garighe termofile e/o xerofile	011	Macchia a prevalenza di mirto e lentisco	011-002
		Macchia a prevalenza di cisti	011-003
		Macchia a prevalenza di rosmarino	011-006
		Aree a ricolonizzazione naturale*	011-007
		Aree ricoloose con arbusti e alberi sparsi*	011-008
Boschi edafitogrofili	012	Boschi edafitogrofili	012
Boscaglie edafitogrofile	013	Oleanteti	013-004
		Tamarceti	013-005
Altre formazioni edafitogrofile e idrofile	014	Vegetazione acquatica dulcicaqunicola	014-001
		Formazioni miste di lattiglie meso-igrofile	014-002
		Canneti/tifeti/sagittaie	014-003
Garighe pioniere	016	Formazioni rupestri	016-001
		Formazioni xero-rupicole costiere	016-002
		Formazioni pioniere dei materassi alluvionali	016-004
Praterie perenni	017	Praterie perenni	017
Vegetazione psammofila delle dune costiere	019	Garighe psammofile pioniere delle dune stabilizzate e mobili	019-002
		Garighe psammofile primarie delle dune embrionali	019-003
		Formazioni psammofile primarie delle dune embrionali	019-004
Vegetazione alofila ed alotrofofila	020	Vegetazione acquatica salmastra	020-001
		Vegetazione alofila	020-002
		Vegetazione alotrofofila delle aree salmastre	020-003
Rimboschimenti di specie autoctone	021	Rimboschimenti di lattiglie autoctone sempreverdi e/o cad.	021-004
Rimboschimenti di specie non autoctone ed esotiche	022	Rimboschimenti puri o misti di conifere	022-001
		Rimboschimenti di eucalitti	022-002
Piantagioni di specie autoctone	023	Piantagione di pioppo o salice	023-002
Piantagioni di specie non autoctone	024	Piantagione di eucalitti	024-002
Vigneti	026	Vigneti	026-001
Altre colture legnose	028	Colture arboree	028
Colture erbacee	029	Colture erbacee	029
Aree antropizzate, urbanizzate e degradate	030	Aree edificate e antropizzate in ambiti rurali	030-001
		Cave e aree estrattive	030-002
		Discariche	030-003
		Aree urbanizzate	030-004
		Aree prive di vegetazione*	030-005
		Strutture militari*	030-006

* Categorie proposte

COMUNE DI VILLAPUTZU
Provincia del Sud Sardegna

PIANO URBANISTICO COMUNALE

TAV 16A
CARTA DELLA COPERTURA VEGETALE
SCALA 1:10.000

Coordinatore: Ing. Italo Meloni, Ing. Ginevra Balletto

Assetto ambientale: Dott. Geol. P. Valera, Dott. M. Casti, Dott. Agr P. Multi
Assetto insediativo: Ing. G. Balletto, Ing. A. Milese, Ing. G. Mei, Arch. G. Figus
Assetto storico culturale: Dott.ssa F. Collu, Ing. A. Milese, Arch. G. Figus
PUL: Ing. G. Balletto, Ing. A. Milese, Arch G. Figus, N. Casalunga
Sistema informativo territoriale e Gis: Ing. A. Putzu, Ing. A. Garau

Comitato scientifico: prof. R. Cicizu, prof. M. Ghiani, prof. G. Massaccci, ing. M. Figus

ECO-RESEARCH

Giugno 2019

Legenda - Ambito extra-urbano
Limiti Amministrativi Comunali
Aree militari - PISQ